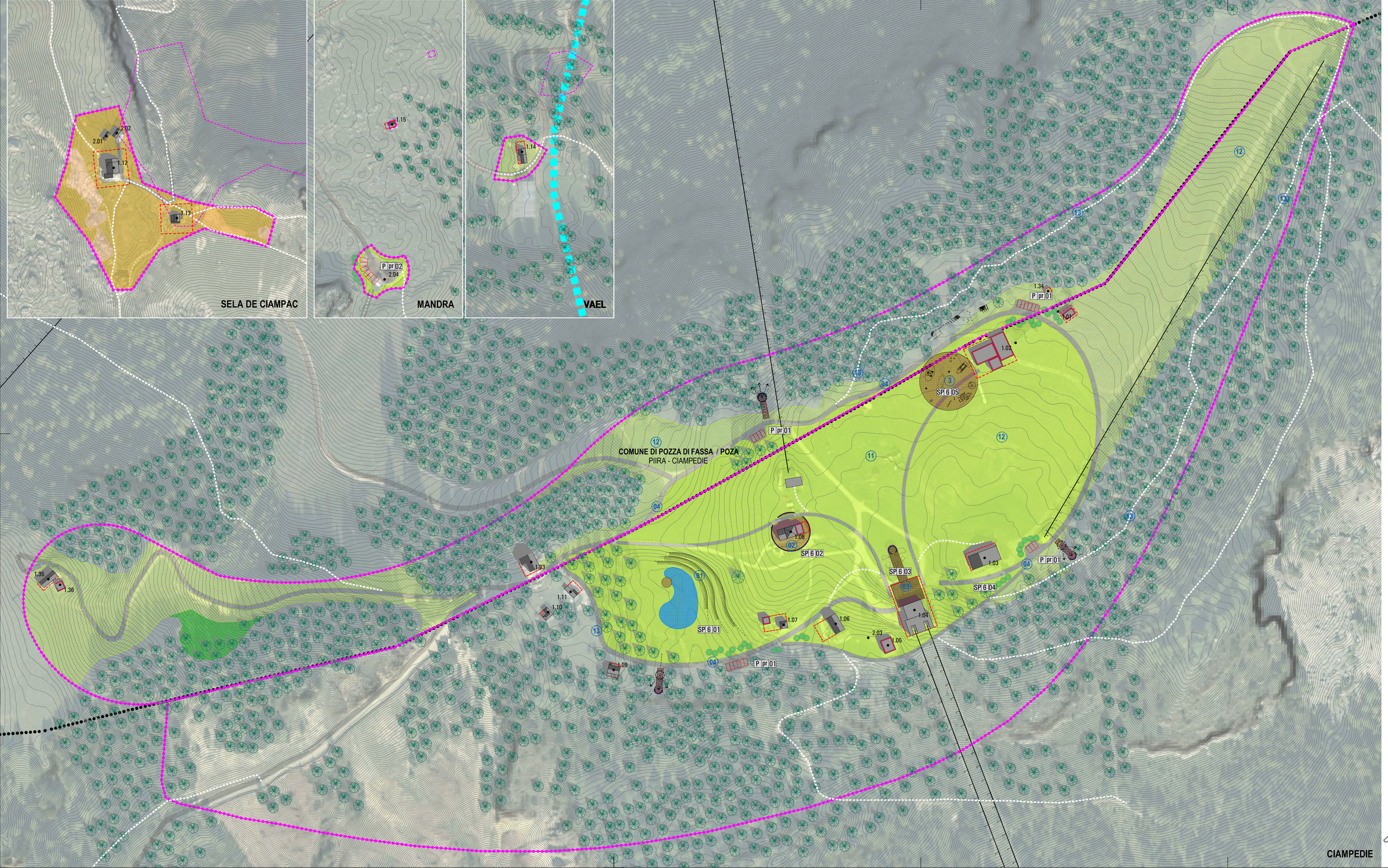

LEGENDA

Confine Comune

SISTEMA INSEDIATIVO

patrimonio Dolomiti UNESCO

perimetro P.I.I.R.A (ambito di perequazione)

ATTREZZATURE PER ATTIVITA' ALL'APERTO

arena naturale di Vael	01	estive
belvedere del Rifugio	02	
infopoint Ciampedie	03	
passeggiata Dolomiti UNESCO	04	
area ludico didattica Larsech	05	
campo scuola	11	invernali
campi sci discesa	12	
percorso ciaspole	13	

EQUIPAGGIAMENTO PAESAGGISTICO

suoli e pavimentazioni

parcheggi (pav. filtrante)

pavimentazione in ghiaia rinverdita

manto erboso rustico

percorsi principali

percorsi escursionistici

modellazione del terreno

strada sterrata forestale

bacino artificiale (1500 mc ca.)

soprassuoli

conifere

arbusti

riferimenti schede di piano

edifici esistenti 1.13

riconfigurazione edifici

sagoma di riferimento

manufatti di servizio 2.02

manufatti incongrui *

ORDINE DEGLI ARCHITETTI DELLA PROV. DI TRENTO
dott. arch. LOREDANA PONTICELLI
ISCRIZIONE ALBO N° 699

ORDINE DEGLI ARCHITETTI DELLA PROV. DI TRENTO
dott. arch. CESARE MICHELETTI
ISCRIZIONE ALBO N° 698

PREFIGURAZIONE E NODI PROGETTO
1:1.000
CIAMPEDIE / VAEL / SELA DE CIAMPAC

PROGRAMMA INTEGRATO DI INTERVENTI DI RIQUALIFICAZIONE AMBIENTALE (PIIRA)
COMUNE DI VIGO DI FASSA-VICH
PROVINCIA AUTONOMA DI TRENTO
PIANO REGOLATORE GENERALE

P.04.01

1° ADOZIONE

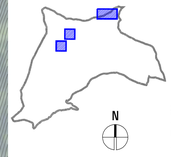

WGS84 Proiezione UTM zona 32
Dati cartografici:
Carta Tecnica P.A.T. su base LIDAR (2008)
Ortofotografia Volo 2006 Terrestrio (2006)
LIDAR CTM Modello digitale terreno (2007)
Corine land cover (2003-2006)
Mappa Catastale georeferenziata (2012)