c_l893-13/12/2016-0005523/A

Mitt.: ***Cigolla Gabriele***
Strada de Troi de Vich, 22
38039 Vigo di Fassa -TN-

Egr. sig. Rizzi dr. comm. Leopoldo
Sindaco di Vigo di Fassa
Strada Rezia, 12
38039 Vigo di Fassa

COMUNE DI VIGO DI FASSA
Prot. 0005523 del 13/12/2016
Class. 6.1

Vigo di Fassa 06 dicembre 2016

OGGETTO: Rinnovo Richiesta variante al P.R.G. vigente

Il sottoscritto Cigolla Gabriele, nato a Vigo di Fassa il 20.09.1954, residente in Vigo di Fassa in strada de Troi de Vich 22, ha appreso che la spettabile Amministrazione ha intenzione di apportare modifiche al PRG vigente e che vi è la possibilità di proporre delle modifiche.

Il sottoscritto intende cedere ai propri figli Matteo e Michele la p. fond. 466/2 in C.C. Vigo di Fassa – Vich, particella posta in loc. Ciarnadoi e idonea alla edificazione di due prime case: trattasi infatti di una particella fondiaria servita da strada e sottoservizi, confinante con lotti edificati verso Sud e verso Est.

La realità che il sottoscritto intende cedere ai propri figli presenta una superficie di circa 1133mq, libera da qualsiasi edificato ed adibita a prato. Tale lotto risulta confinante con lotti edificati su due lati, con il limite del bosco a monte e con altri prati verso Nord; presenta una posizione ottimale per l'edificazione con leggera pendenza verso monte ed accesso dal basso.

Pertanto, preso atto che è possibile chiedere delle modifiche al PRG, il sottoscritto fa seguito alle istanze depositate nel 2000, nel 2006 e nel 2011 e chiede che in fase di revisione e/o ristesura del PRG, questi venga modificato con l'inserimento nelle aree edificabili della suddetta particella fondiaria, quantomeno per la parte necessaria all'edificazione di due prime case per i propri figli Matteo e Michele.

A tal fine si dichiara la completa disponibilità all'inserimento di vincoli per l'area, quali il vincolo di prima casa, di residenza anagrafica da oltre 10 anni (o dalla nascita) o similari.

E' ovvio che l'inserimento dell'area consentirà di risolvere il problema della prima abitazione per il sottoscritto, con conseguente alleggerimento del problema per la stessa Amministrazione Comunale.

In attesa di poter vedere finalmente accolta la presente richiesta, si porgono i migliori auguri di buon lavoro.

Cigolla Gabriele

Si allegano a conferma:

- Copie precedenti comunicazioni inviate al Comune 2001 e 2011
- Estratto PRG storico ed attuale
- Estratto mappa

Al signor
Sindaco del Comune di
VIGO DI FASSA (TN)

Oggetto: Richiesta di variante al Piano Regolatore Comunale di Vigo di Fassa in p.f. 466/2 del C.C. di Vigo di Fassa in località "Ciarnadoi".

Il sottoscritto CIGOLLA GABRIELE nato a Vigo di Fassa (TN) il 20/09/1954, ivi residente in via S. Giovanni, 6, proprietario della p.f. 466/2 in C.C. di Vigo di Fassa,

c h i e d e

che la sopracitata particella fondiaria indicata nel vigente Piano Regolatore del Comune di Vigo di Fassa in zona "E1 agricola", venga modificata in zona residenziale in modo da permetterne l'utilizzo a scopo di prima casa per i figli.

In attesa di positivo riscontro, porge distinti saluti

Vigo di Fassa, 01/06/2001

CIGOLLA GABRIELE
Cigolla Gabriele

All.ti:

- fotocopia dell'estratto di mappa;
- fotocopia del vigente PRG.

Spett,le
Amministrazione
Comune di Vigo di Fassa

COMUNE DI VIGO DI FASSA
004342 19.09.11
X/12

Oggetto: integrazione all'osservazione al P.R.G. di data 02/09/2011 prot. N.4067.

Io sottoscritto Cigolla Gabriele nato il 20.09.1954 e residente a Vigo di Fassa in Str. De Troi de Vich n. 22,appartenente al gruppo per il diritto alla prima casa, comunica che la particella fondiaria di proprieta' per cui si chiede il cambio di destinazione urbanistica in residenziale per costruire la prima casa, e' la n. 466/2 c.c. Vigo di Fassa di per i flgli Cigolla Michele e Cigolla Matteo.

Distinti Saluti

CIGOLLA GABRIELE

Vigo di Fassa 16.09.2011

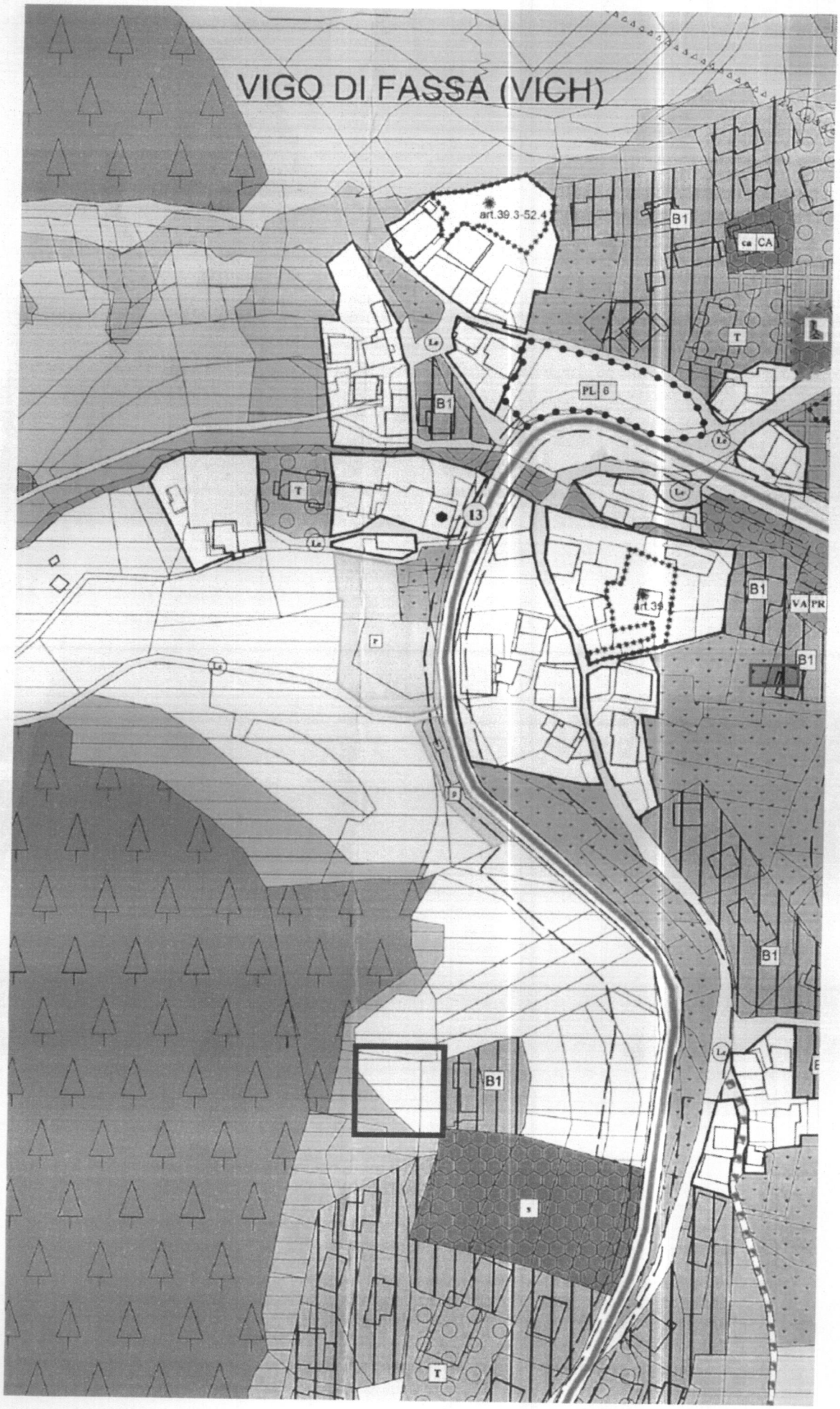
VIGO DI FASSA (VICH)
art.39 3-52.4
B1
ca CA
T
PL 6
Le
13
art.39
VA PR
P
S

ESTRATTO DAL PRG

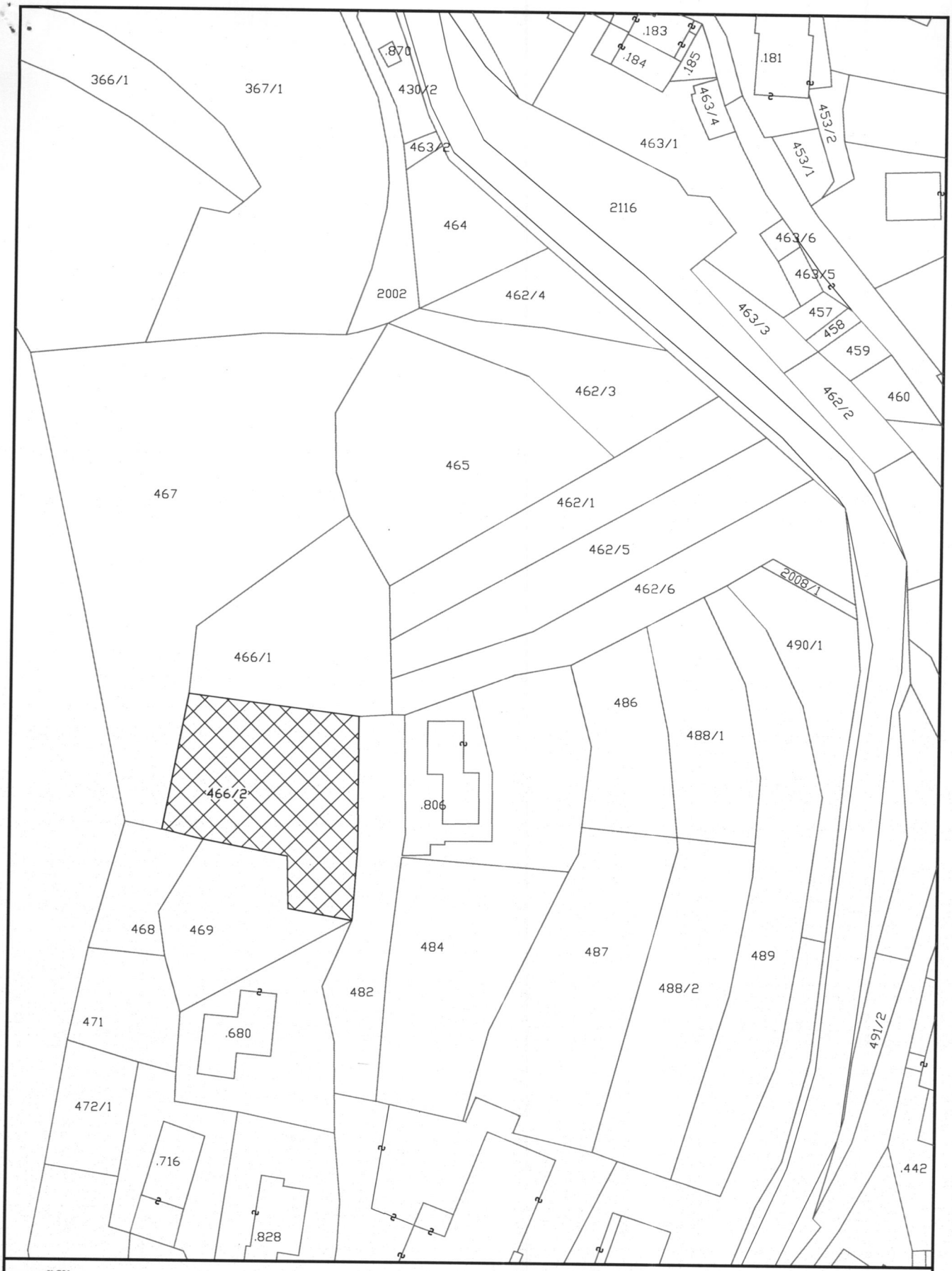

LARSECH
engineering
SOCIETÀ D'INGEGNERIA - VIGO DI FASSA

Estratto mappa
scala 1:1000

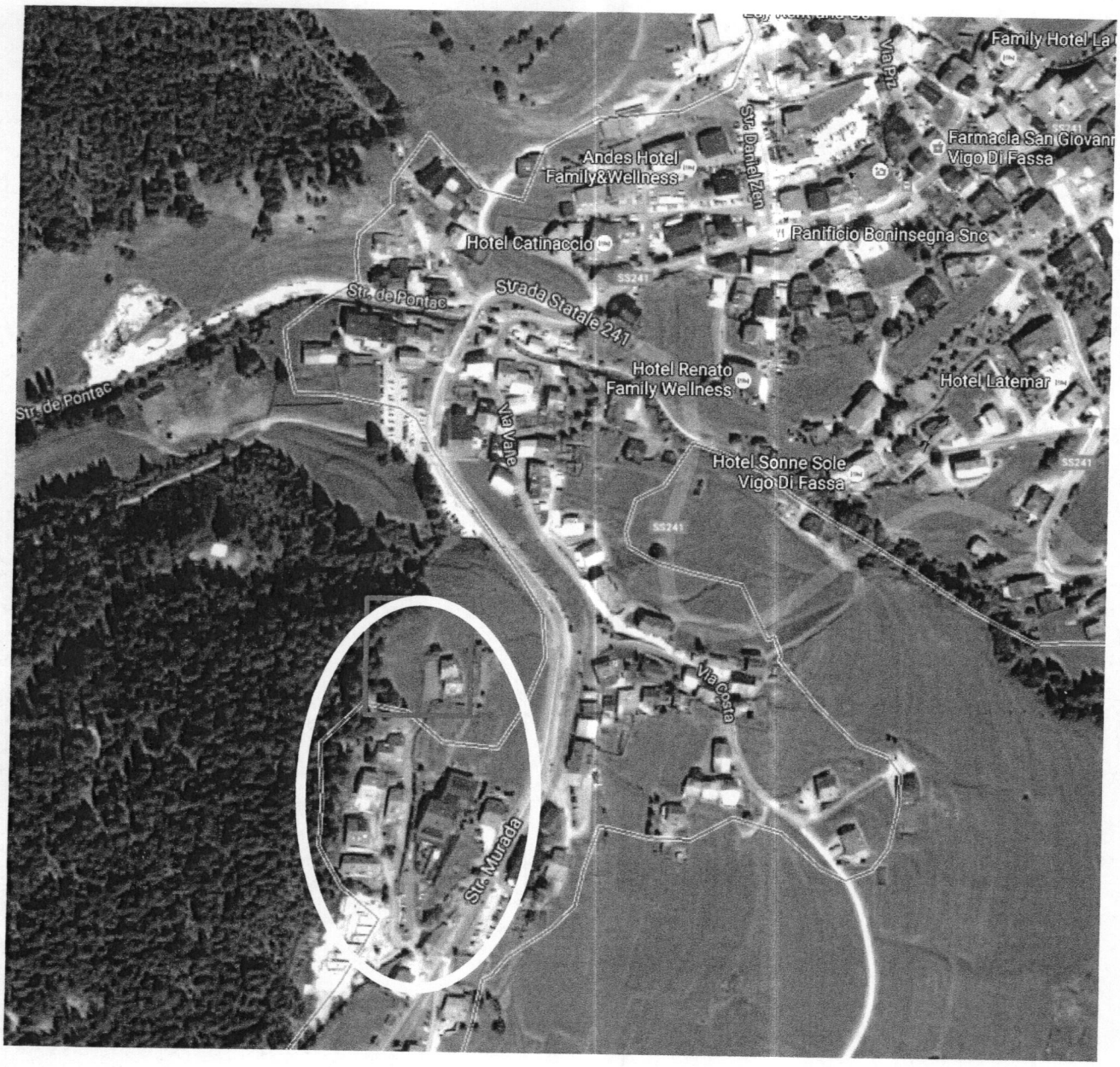
Family Hotel La
Via Piz
Str. Daniel Zen
Farmacia San Giovann
Vigo Di Fassa
Andes Hotel
Family&Wellness
Panificio Boninsegna Snc
Hotel Catinaccio
SS241
Str. de Pontac
Strada Statale 241
Hotel Renato
Family Wellness
Hotel Latemar
Str. de Pontac
Via Valle
Hotel Sonne Sole
Vigo Di Fassa
SS241
SS241
Via Costa
Str. Murada